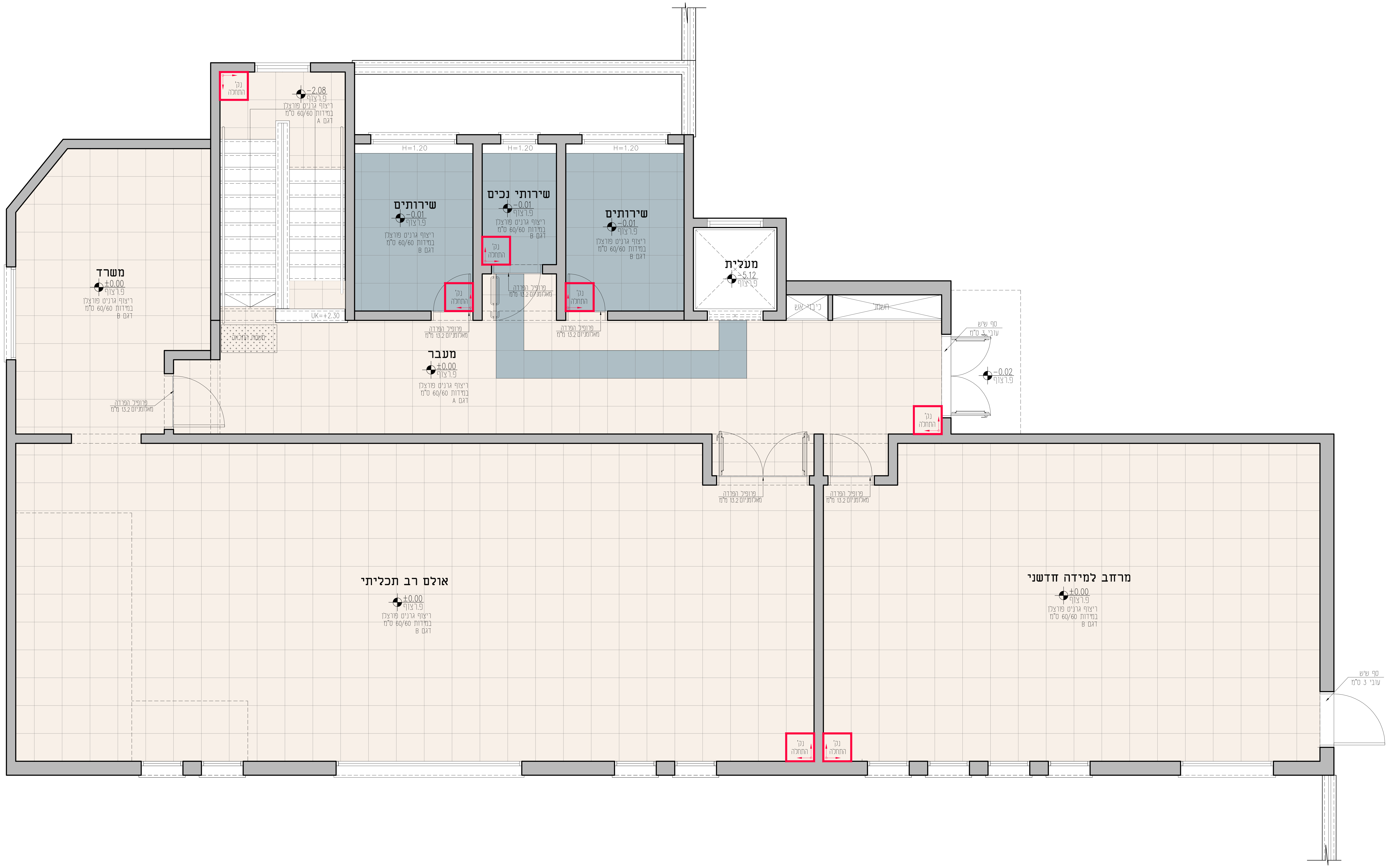
משרד
±0.00
פ.רצוף
ריצוף גרניט פורצלן
במידות 60/60 ס"מ
דגם B
נק' התחלה
-2.08
פ.רצוף
ריצוף גרניט פורצלן
במידות 60/60 ס"מ
דגם A
H=1.20
H=1.20
H=1.20
שירותים
-0.01
פ.רצוף
ריצוף גרניט פורצלן
במידות 60/60 ס"מ
דגם B
שירותי נכים
-0.01
פ.רצוף
ריצוף גרניט פורצלן
במידות 60/60 ס"מ
דגם B
שירותים
-0.01
פ.רצוף
ריצוף גרניט פורצלן
במידות 60/60 ס"מ
דגם B
מעלית
-5.12
פ.רצוף
UK=+2.30
משטח התראה
פרופיל הפרדה
מאלומניום 13.2 מ"מ
כיבוי אש
חשמל
ספ שיש
עובי 3 ס"מ
-0.02
פ.רצוף
מעבר
±0.00
פ.רצוף
ריצוף גרניט פורצלן
במידות 60/60 ס"מ
דגם A
אולם רב תכליתי
±0.00
פ.רצוף
ריצוף גרניט פורצלן
במידות 60/60 ס"מ
דגם B
מרחב למידה חדשני
±0.00
פ.רצוף
ריצוף גרניט פורצלן
במידות 60/60 ס"מ
דגם B

מקרא

נק' התחלה	☐
ריצוף גרניט פורצלן במידות 60/60 ס"מ דגם A	▨
ריצוף גרניט פורצלן במידות 60/60 ס"מ דגם B	▨

תאריך:	תפוצה:	כמות:

תאריך:	שינוים:	מהדורה:

הערות כלליות:
- המבצע אחראי לבדיקת המידות והתאמתן במקום.
- בכל מקרה של ספק, טעות או אי התאמה יש לפנות למתכנן.
- אין לבצע מידות ע"פ מדידה מהשרטוט.
- חומרי גמר ואביזרי פרזול יורכבו לאחר אישור המתכנן.
- אין לעשות כל שימוש בתכנית זו או ברעיונות הגלומים בה ללא אישור בכתב מהמתכנן
- מהנדס ו/או יועץ אשר שמו רשום מעל שם האדריכל בתכנית זו נושא לבדו באחראיות המקצועית והחוקית לתכנית.

פרויקט:

מועדון נוער מרכז העשרה
- כפר ברא -

נושא:

תוכנית ריצוף (קומת קרקע)

לעיון	לאישור	למכרז 01/09/2025	לביצוע

מזמין: מ.מ.כפר-ברא
מס' גליון: PF-07
מהדורה: 01
אדריכל אחראי: איסראא אבו אלהיגא
מבקר: סלאם נגמי
קנה מידה: 1:50
מס' עבודה: 44/005
קובץ: DA-44005-01

Datum
אדריכלים ומהנדסים יועצים

Tel: 04-6419957 | Fax: 04-6411646 | Kfar Kana 16930 | P.O.Box: 132
E.Mail: Datum@datum-eng.com